MORTAL KOMBAT X™

KITTELSEN SAMPERE ALBARRAN RITTER

MORTAL KOMBAT X

ILHA DO SANGUE

Capítulo 36

O FIM DA LUTA

Written by SHAWN KITTELSEN
Pencils by DANIEL SAMPERE
Inks by JUAN ALBARRAN
Colors by KYLE RITTER

Letters by SAIDA TEMOFONTE
Cover by JAE LEE & JUNE CHUNG
Assistant Editor BRITTANY HOLZHERR
Editor ALEX ANTONE

Based on the game MORTAL KOMBAT X,
created by NetherRealm Studios.
Available Now.

Copyright © 2015 Warner Bros. Entertainment Inc. MORTAL KOMBAT X and all related characters and elements are trademarks of and © Warner Bros. Entertainment Inc. WB SHIELD: ™ & © Warner Bros. Entertainment Inc. (s15)

SEKTOR NÃO PODE MANTER ESSE CALOR POR MUITO TEMPO.
MAS É TEMPO O BASTANTE PARA UM EXÉRCITO SEM FIM DE CLONES NOS DESTRUIR.
VOCÊ NÃO PODE DESATI-VÁ-LOS?
BZZRT
SÓ SEKTOR PODE. OS CLONES NÃO FUNCIONAM POR CONTA PRÓPRIA. ESTÃO TODOS LIGADOS A UM MESTRE CENTRAL.

WHOOSH
RENDA-SE, SUB-ZERO! TODOS OS CLONES QUE VOCÊ ENFRENTOU ATÉ AGORA REGISTRARAM OS SEUS DADOS PARA MIM.
VOCÊ NÃO TEM CHANCE CONTRA OXIHIDROGÊNIO QUEIMANDO A 3000 GRAUS!
FSSSX
FSSSX
SHHH
KKK

ACHO QUE OS SEUS CLONES NUNCA LEVARAM EM CONSIDERAÇÃO...
sHING
sHING
SKRAK
QUE EU PODIA ESTAR PEGANDO LEVE O TEMPO TODO.
KZZZZRT

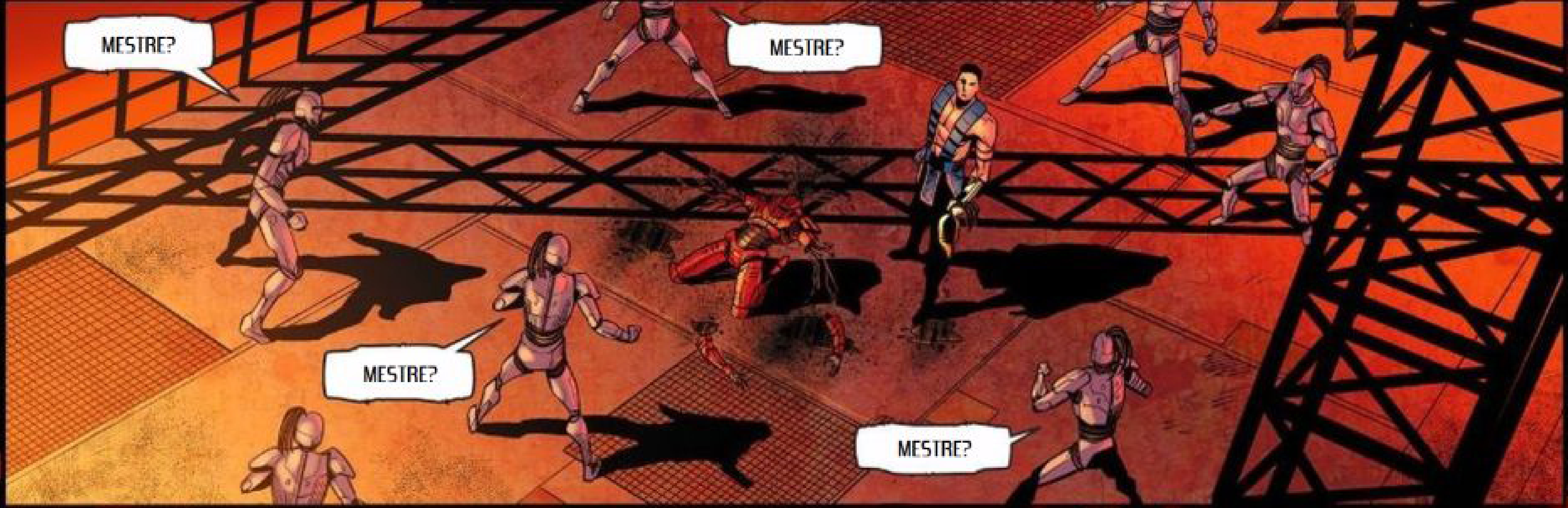
MESTRE?
MESTRE?
MESTRE?
MESTRE?

O MESTRE SE TORNOU OBSOLETO.
SUBSTITUIÇÃO NECESSÁRIA.
PROCESSANDO...
... ...
SUBSTITUTO ENCONTRADO.

CYRAX É O MESTRE.
EU? MAS... POR QUÊ?
CYRAX É O MESTRE.
CYRAX É O MESTRE.
VOCÊ É O ÚLTIMO CYBER ORIGINAL.
QUAIS AS SUAS DIRETRIZES?
AHN...
ME DEEM UM MOMENTO A SÓS COM KUAI LIANG.

ENTÃO AINDA HÁ ESPERANÇA PARA O LIN KUEI AFINAL.
EU FUI CONVERTIDO E VOLTEI. TALVEZ VOCÊ... TALVEZ TODOS ELES TAMBÉM POSSAM...
SE EXISTE ALGUÉM QUE PODE RESTAURAR A HONRA DO CLÃ, É VOCÊ.
FOI MARAVILHOSO PODER LUTAR AO LADO DE UM LIN KUEI DE VERDADE UMA ÚLTIMA VEZ. OBRIGADO.
"UMA ÚLTIMA VEZ"? EI, EU ESTOU DIZENDO, AINDA HÁ ESPERANÇA...
SIM, HÁ. MAS PRIMEIRO O LIN KUEI PRECISA SER PURIFICADO.
ATIVAR SEQUÊNCIA DE AUTO-DESTRUIÇÃO. INICIAR CONTAGEM REGRESSIVA.
VOCÊ É O MESTRE AGORA, SUB-ZERO.
FAÇA DAR CERTO.

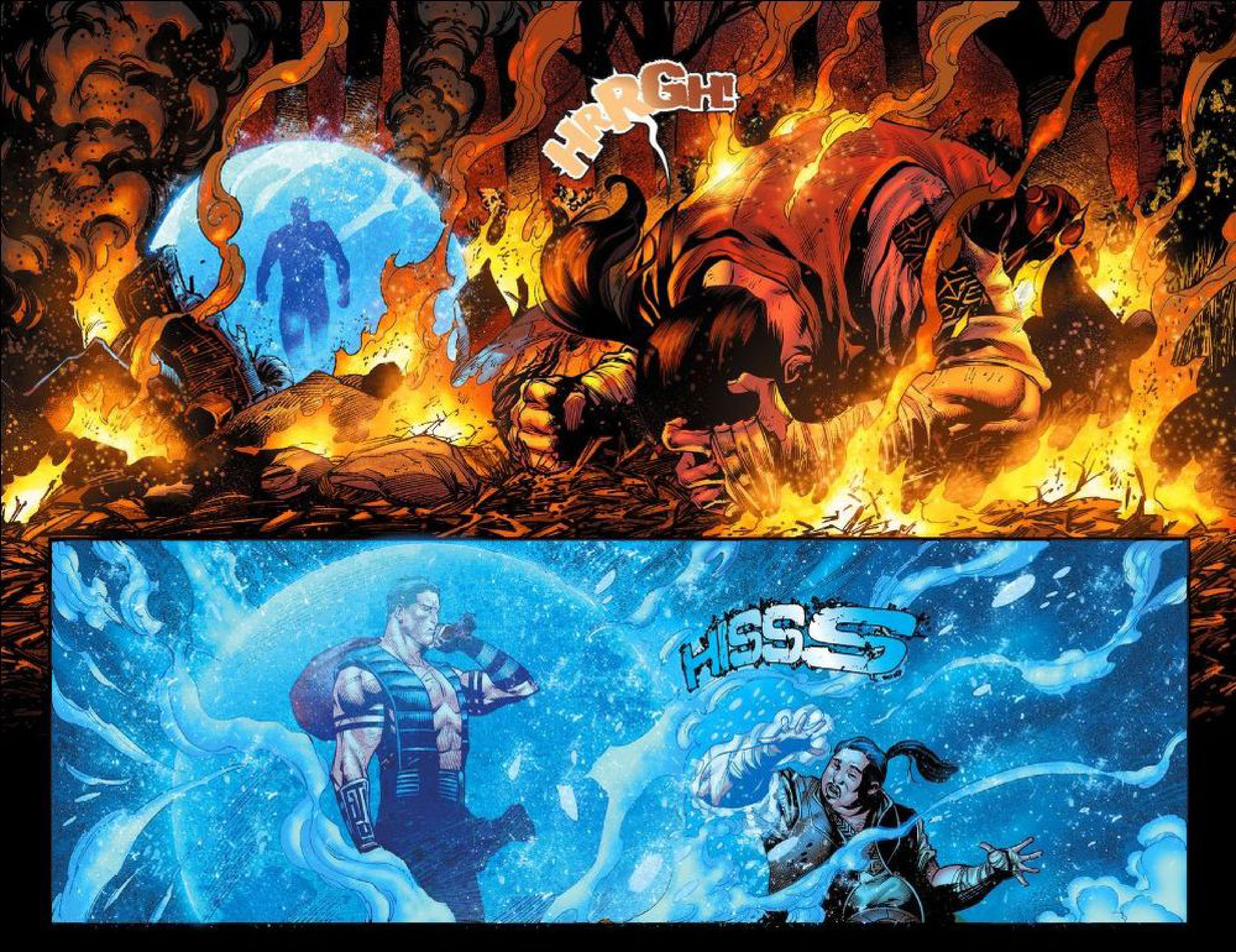
HRRGH!
HISSS

DESCULPE CONGELAR VOCÊ, BO'. MAS ERA MELHOR QUE DEIXÁ-LO COZINHAR.
BLEEGH!
UGH... ME PAGA UMA BEBIDA QUENTE E TÁ TUDO RESOLVIDO.
TÁ BOM, MAS SÓ UMA. PRECISO MUITO DE UM TEMPO SOZINHO...

PALÁCIO DO LIN KUEI, ARCTIKA
ALGUMAS SEMANAS DEPOIS
OMMM--

COM LICENÇA.
EI!!!

QUEM É VOCÊ? O QUE FAZ AQUI?
EU MAL TE ENCOSTEI!

MEU NOME É FROST.
RAIDEN ME CONVIDOU PARA O TORNEIO.
RAIDEN? QUE TORNEIO?

O TORNEIO DE ADMISSÃO DO NOVO LIN KUEI.
NÓS TODOS VIEMOS NOS CANDIDATAR, DEMONSTRAR NOSSAS HABILIDADES...
AI!
ISSO É COMPLETAMENTE RIDÍCULO. E QUE HISTÓRIA É ESSA DE...
...NÓS?

DROGA.
EU NÃO SEI O QUE RAIDEN DISSE A VOCÊS. DEVIA DEIXÁ-LOS À PRÓPRIA MERCÊ AQUI NA TUNDRA, MAS...
VIERAM TÃO LONGE. TALVEZ UM OU OUTRO REALMENTE SEJA DIGNO DE SE TORNAR UM LIN KUEI.
MAS SE QUISEREM FICAR, A PRIMEIRA REGRA É...

NÃO ATAQUEM O MESTRE.
ENTENDIDO?
SIM, SENHOR.
VENHAM COMIGO. TEMOS MUITO TRABALHO PELA FRENTE...
E EU PRECISO TER UMA CONVERSA COM RAIDEN.

FLORESTA VERMELHA, QG DO DRAGÃO VERMELHO
VOCÊ NÃO PODE SIMPLESMENTE CHEGAR E PEDIR PARA VER DAEGON.
NÃO HÁ NADA DE SIMPLES EM MIM. SOU UM PRÍNCIPE.
E VOU VER DAEGON. COM OU SEM O SEU SANGUE SOB OS MEUS PÉS.
MEU SANGUE? HA HA HA! ESSA É BOA. QUERO VER VOCÊ FAZER ISSO, GORO, PRÍNCIPE DOS ALEIJADOS.

WHAM
QUEM É ALEIJADO?!
JÁ PODE PARAR DE PISOTEAR OS MEUS HOMENS, GORO.

DAEGON... FUNDADOR DO DRAGÃO VERMELHO...
ESTOU AQUI.
EU ESTUDEI A SUA HISTÓRIA. SEU "REI DRAGÃO" ONAGA ME INTERESSA MUITO.
SIM, DIZEM QUE, SE ALGUÉM CORTASSE UMA MÃO DE ONAGA...
OUTRA CRESCIA NO LUGAR. HM...
VOCÊ ACREDITA QUE EU POSSO AJUDÁ-LO... MAS POR QUE EU O FARIA?

PORQUE, DAEGON, EU JÁ ESTOU AJUDANDO VOCÊ.
KENSHI TAKAHASHI... O ESPIÃO QUE ME TRAIU.
VOCÊ É MESMO UM PRÍNCIPE, GORO.
FIM... E UM NOVO COMEÇO!